



FIRST

CAPITAL MARKETS

**INFORME SEMANAL
DE MERCADO**

14 al 20 de diciembre 2024

Lo que pasó esta Semana

Internacional:

- La Reserva Federal redujo las tasas de interés en 25 puntos básicos por tercera ocasión consecutiva, estableciendo el rango objetivo en 4,25%-4,50%, en línea con las expectativas del mercado. Durante la reunión del FOMC, se ajustaron las proyecciones para 2025, indicando dos recortes de tasas, dos menos que en septiembre y casi uno menos de lo anticipado por los mercados antes del encuentro. Este anuncio generó un fortalecimiento del dólar, una ampliación de los spreads corporativos y caídas en los mercados de acciones y materias primas.
- El miércoles, el mercado accionario estadounidense registró una corrección, resultando en el segundo mayor incremento histórico del índice VIX, que subió un 74%.
- El Banco de Japón mantuvo su tasa de referencia en 0,25%, mientras que el Banco de Inglaterra también decidió mantener su tasa sin cambios en 4,75%.
- En Brasil, el real alcanzó un mínimo histórico, llegando a alcanzar los 6,30 reales por dólar, mientras el mercado accionario sufría una fuerte caída. La aprobación del paquete fiscal enfrenta obstáculos significativos, y su resolución podría retrasarse hasta febrero del próximo año. En este contexto, el Banco Central de Brasil intensificó sus intervenciones en el mercado cambiario, utilizando aproximadamente 14.000 millones de dólares, mediante operaciones directas y swaps, para mitigar la depreciación del real, que se consolida como la moneda con peor desempeño global en 2023.
- Persisten inquietudes sobre un posible cierre del gobierno en Estados Unidos, así como por las recientes amenazas de Donald Trump de imponer aranceles a la Unión Europea, lo que podría escalar hacia una nueva guerra comercial.

Local:

- El riesgo país cayó a 671 puntos básicos, su nivel más bajo desde noviembre de 2018, rompiendo la barrera de los 700 puntos. La pobreza disminuyó al 38,9% en el tercer trimestre, marcando una mejora respecto al trimestre anterior (51%) y manteniéndose estable frente al mismo período de 2023. Por su parte, la inflación mayorista en noviembre se ubicó en +1,4% mensual, destacando caídas consecutivas en los precios de bienes importados (-1,2%).
- El FMI confirmó el inicio de negociaciones para un nuevo acuerdo con Argentina, destacando avances en inflación, actividad económica y salarios reales. Por otro lado, La portavoz de la transición de Trump dijo que trabajará con Javier Milei, para alcanzar un acuerdo de libre comercio.
- Los dólares financieros mostraron subas en el MEP y el CCL superiores al 6%, con señales de intervención récord del Banco Central.
- En el ámbito comercial, el superávit de noviembre alcanzó U\$S 1.234 millones, impulsado por un crecimiento del 31,6% en exportaciones y una caída del 4,3% en importaciones. El Sector Público Nacional cerró noviembre con superávit primario y financiero, acumulando resultados positivos equivalentes al 2,1% y 0,6% del PIB, respectivamente.
- El PIB creció +3,9% trimestral desestacionalizado en el tercer trimestre, con un impulso del consumo privado (+4,6%) y las exportaciones (+3,2%), aunque sufrió una contracción interanual del -2,1%, afectada por la caída en la inversión (-16,8%).
- Cuatro bancos argentinos recibieron una mejora en la calificación de Morgan Stanley, que destacó los avances económicos y las reformas estructurales.
- El Banco Central permitirá a las empresas acceder al mercado oficial de cambios para pagar intereses a casas matrices desde enero de 2025. También autorizó el uso del mercado oficial para emisoras de fideicomisos financieros con fondos previamente ingresados al mercado oficial, buscando canalizar ahorros en dólares provenientes del blanqueo de capitales.

Informe Semanal

Resumen de Mercado



FIRST
CAPITAL MARKETS

	20/12/2024	Var. Semanal	MTD	YTD (2)
Tasas de Referencia				
US 2Y *	4,31%	6,9 bps	13,6 bps	6,0 bps
US 10Y *	4,52%	12,1 bps	32,6 bps	66,0 bps
Riesgo País	671,00 bps	-33,6 bps	-83,8 bps	-1.236,3 bps
BADLAR Privados (1) *	32,38%	106,3 bps	-400,0 bps	-7.737,5 bps
(1) Tasas calculadas como TNA (2) Variación acumulada desde principio de año				
MONEDAS				
Dólar A 3500- MULC	1.025,42	0,5%	1,4%	26,8%
Dólar MEP	1.141,89	6,5%	6,2%	15,1%
Dólar CCL	1.163,45	7,2%	4,4%	21,3%
Canje	1,08%	-11,3%	-56,0%	84,6%
Dólar / Euro	1,04	-0,5%	-1,2%	-5,3%
DXY (Dollar Index)	107,65	0,6%	1,8%	6,2%
Real / Dólar	6,07	0,5%	1,7%	25,2%
Índices (USDC)				
América				
Merval	2.120,90	-2,9%	4,7%	118,7%
S&P 500 (USA)	592,62	-1,9%	-1,6%	24,7%
Nasdaq (USA)	19.672,71	-1,3%	2,4%	31,1%
DowJones (USA)	42.989,02	-1,9%	-4,3%	14,1%
Bovespa (Brasil)	20.071,46	-1,9%	-3,0%	-8,4%
Europa				
DAX (Alemania)	20.771,61	-3,1%	0,1%	12,4%
CAC 40 (Francia)	7.598,92	-2,3%	-0,7%	-8,7%
IBEX 35 (España)	11.978,74	-2,9%	-2,7%	7,4%
COMMODITIES (CHICAGO)				
Soja (USD/Ton.)	358,04	-1,4%	-1,5%	-24,7%
Maíz (USD/Ton.)	175,69	3,8%	5,5%	-5,3%
Trigo (USD/Ton.)	195,83	1,2%	0,1%	-15,1%
Oro (USD/Onza Troy)	2.626,24	-0,8%	-1,0%	27,3%

Spread de riesgo soberano en el gobierno de Milei
(serie diaria en bps)



Tasas 2Y

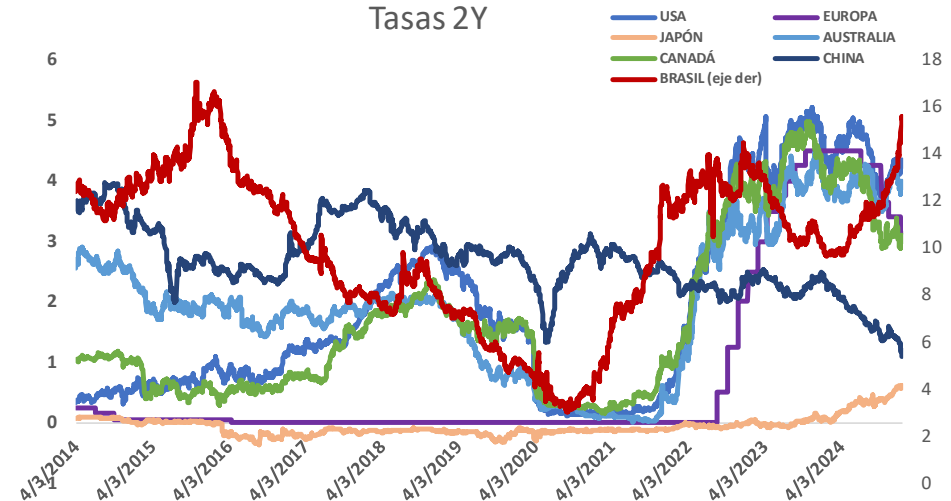

*Precios al cierre del día hábil anterior a la fecha del informe

Informe Semanal

Resumen de Mercado

Inflación		
Noviembre	YTD	Últimos 12 meses
2,40%	111,96%	166,01%

Mediciones de inflación

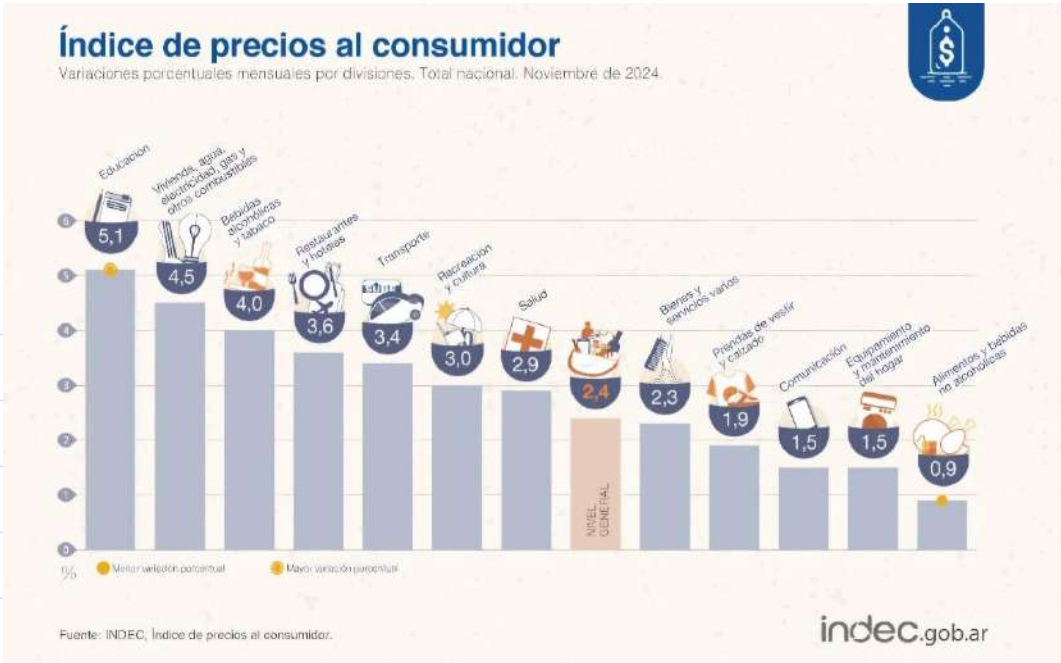
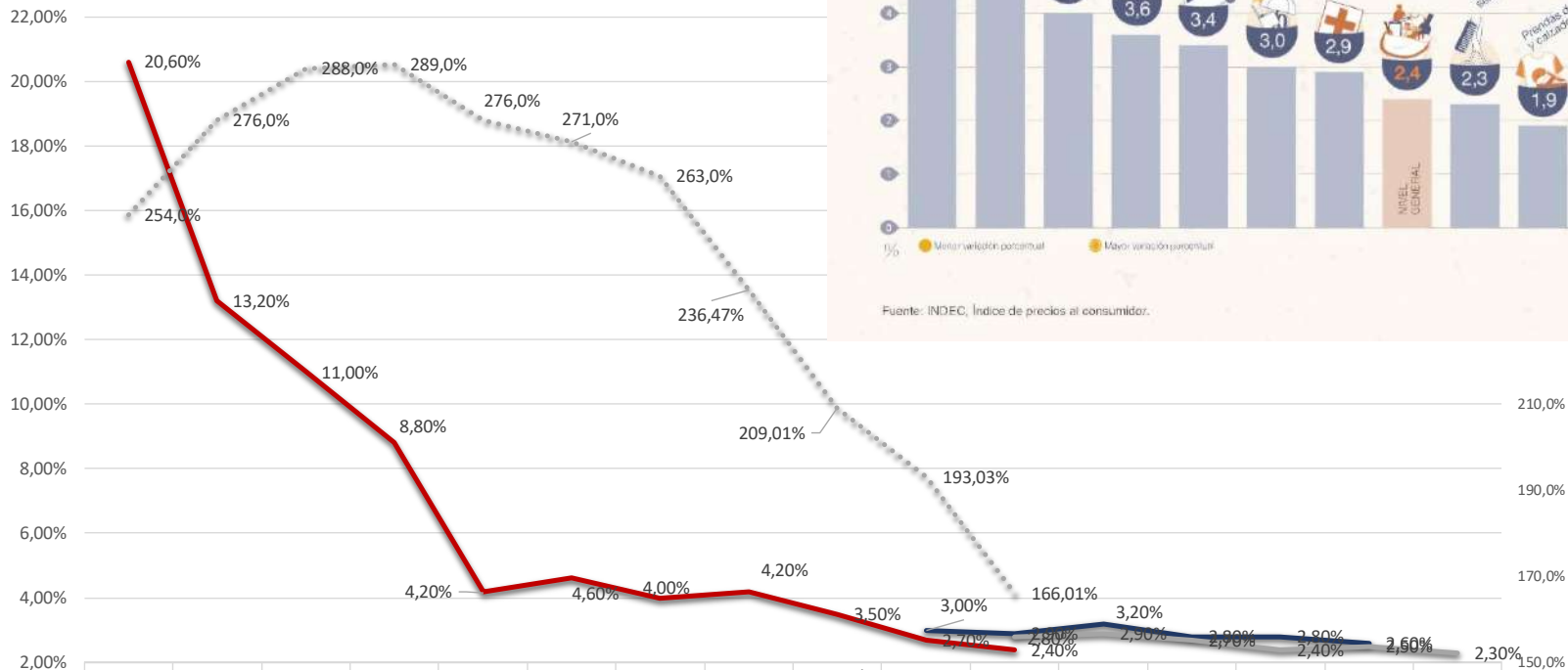

Fuente | BCRA y Ministerio de Economía

Informe Semanal

Reservas internacionales de BCRA

Reservas internacionales del BCRA. Última estimación de Reservas netas al 16/12/2024. Cifras en millones de USD.



Fuente: 1816

* RIN a valor de mercado: reservas brutas - encajes - swap chino - repo del BCRA con SEDESA

Informe Semanal Internacional



IPC Core de Estados Unidos

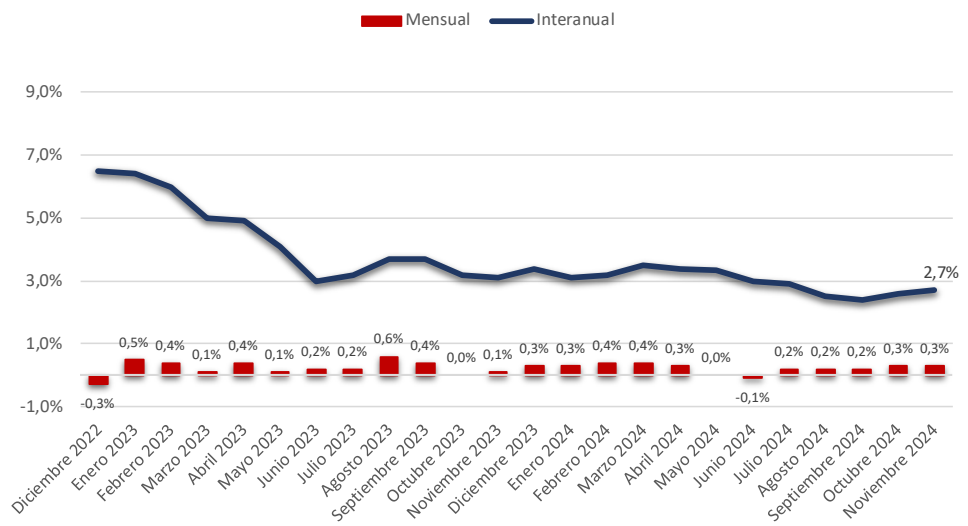

Tasa interés FED

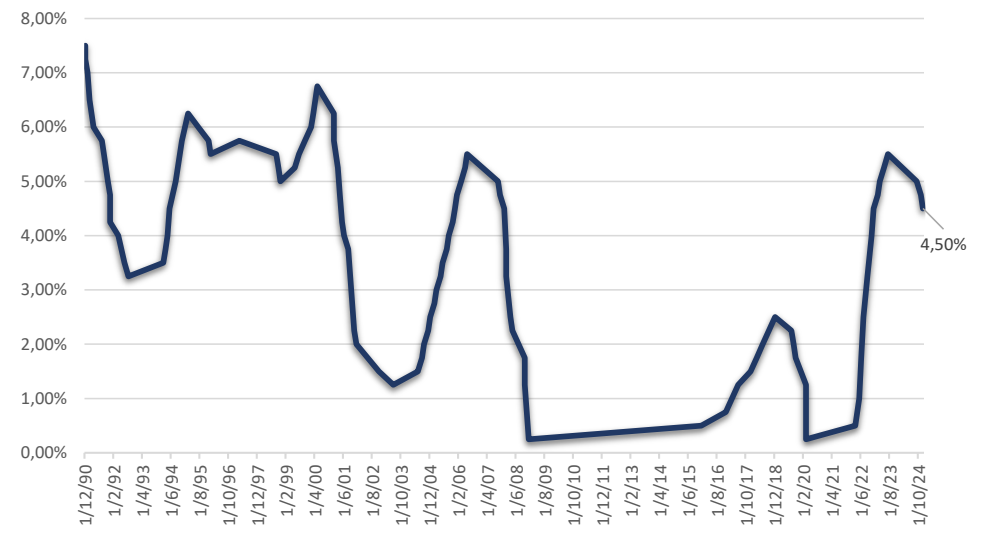

Empleo Estados Unidos

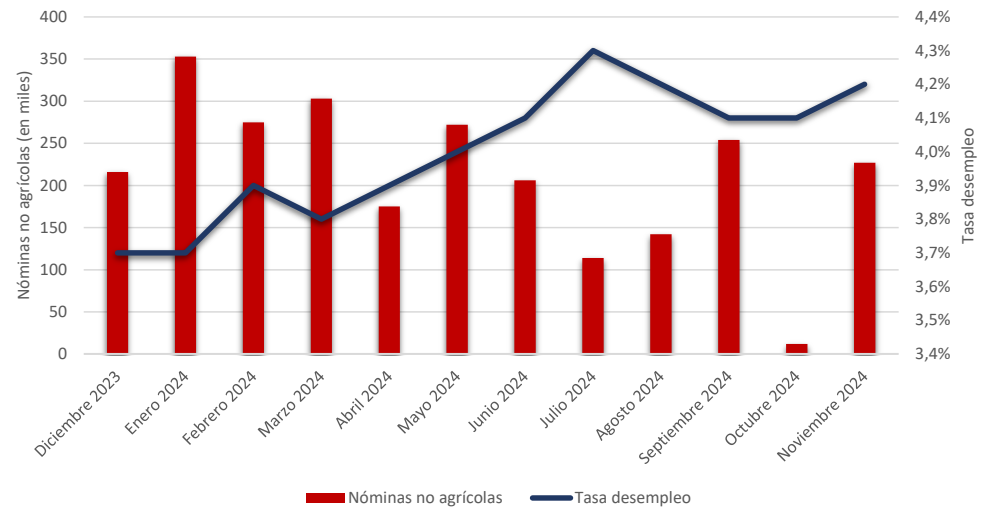

PMI de servicios, manufacturero y compuesto Estados Unidos



Informe Semanal

Cauciones, Cheques de Pago Diferido y Pagará

CAUCIONES EN ARS Y USD				
Plazo (días)	Moneda	TNA Prom.	TEA	Monto Nominal
3	ARS	27,24%	31,27%	2.412.298.576.748
7	ARS	29,87%	34,69%	30.615.943.938
14	ARS	30,53%	35,46%	1.857.159.991
21	ARS	30,84%	35,75%	67.119.746
31	ARS	34,84%	40,96%	1.976.674.418
3	USD	0,58%	0,58%	261.429.075

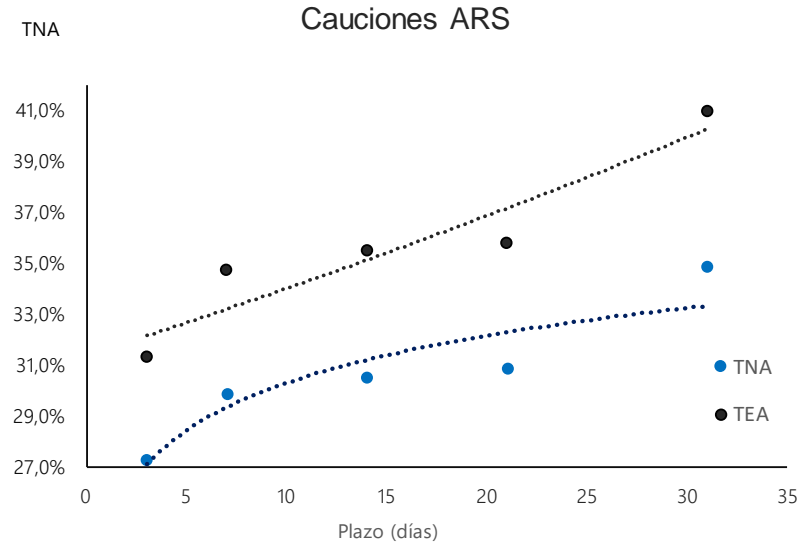

CPD Avalados SGRS (ARS)				
Plazo (días)	TNA Prom.	TEA	Monto Nominal	Cant. Negociada
0-30	34,1%	40,0%	979.795.095	72
31-60	33,1%	38,0%	2.626.780.240	116
61-90	35,2%	40,2%	935.267.152	69
91-120	33,7%	37,7%	1.110.079.820	149
121-150	35,4%	39,2%	672.786.186	78
181-210	37,0%	39,8%	20.000.000	1

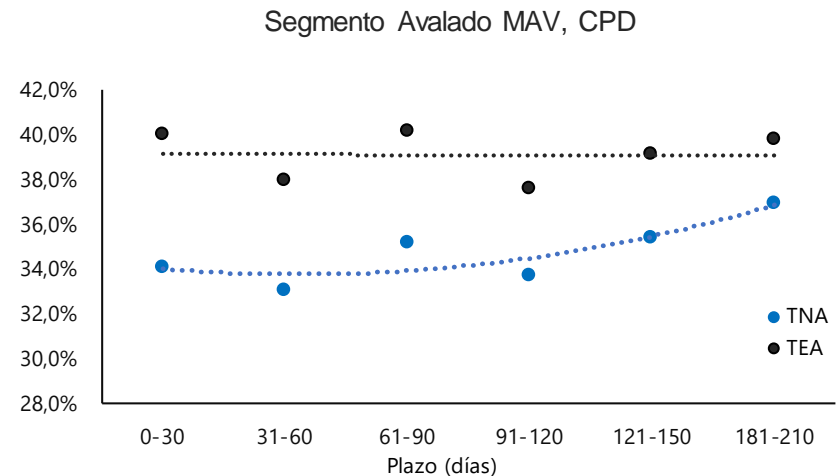

Informe Semanal

Soberanos en USD Ley Local

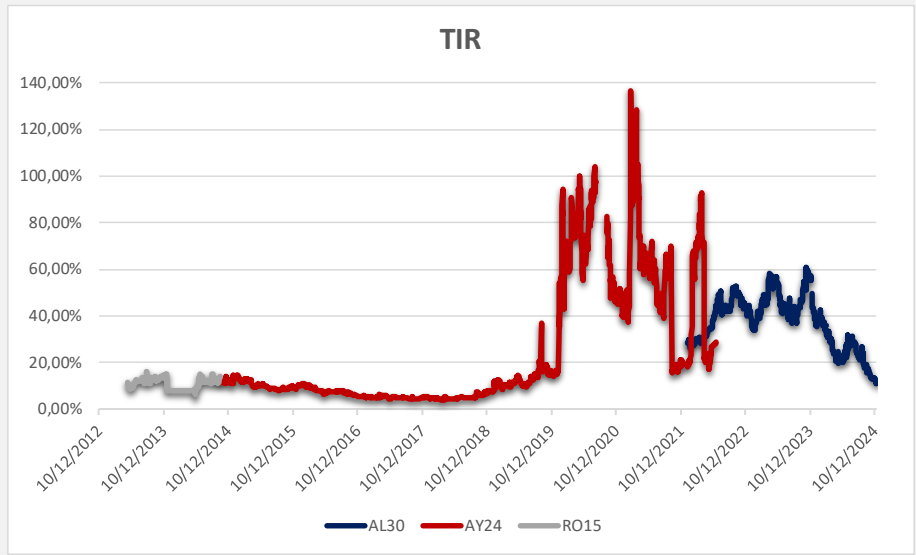
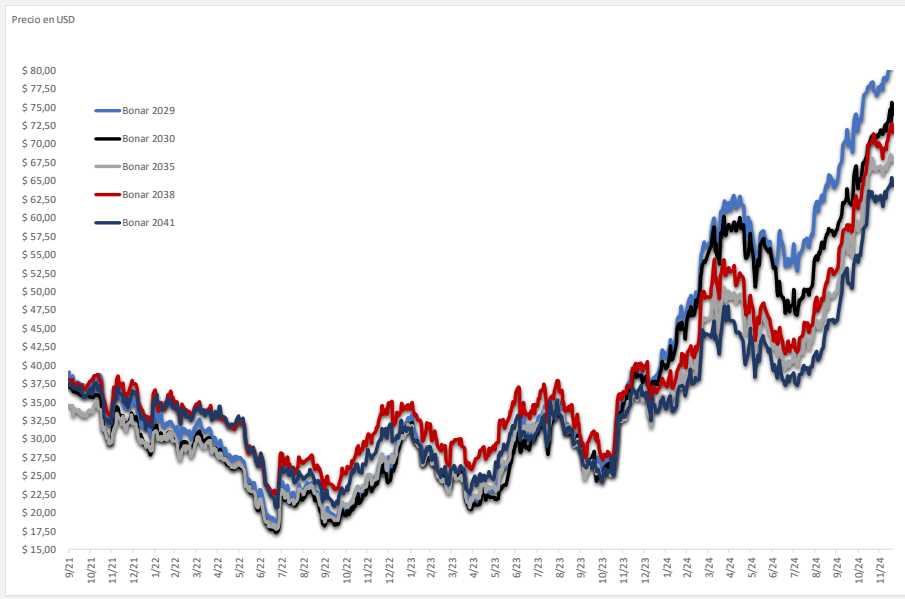
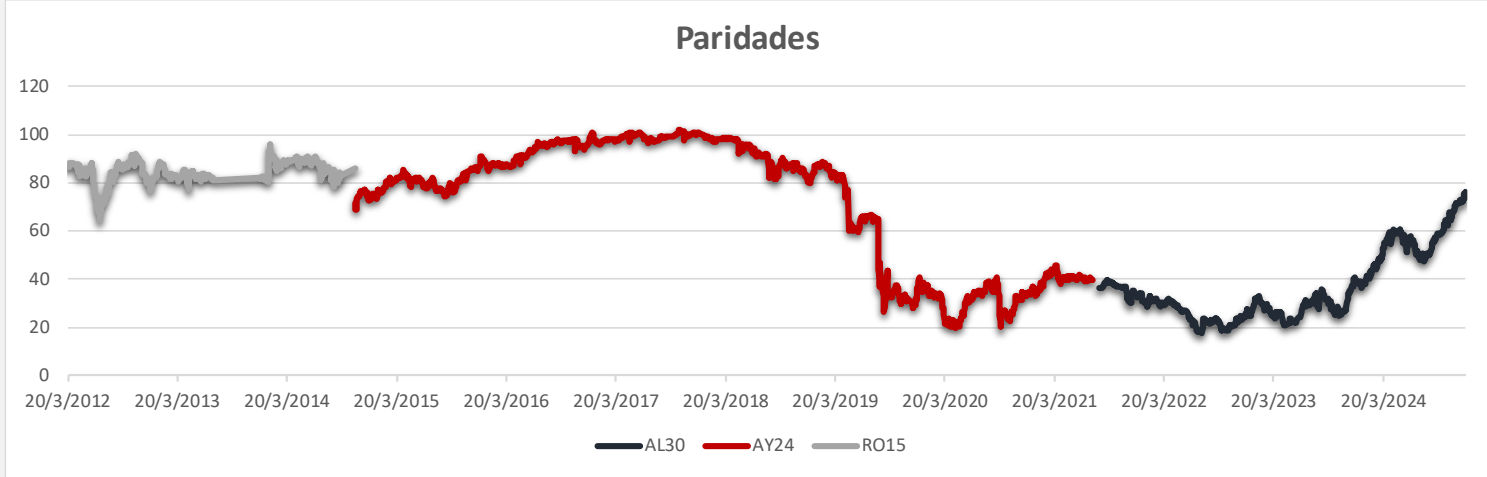

Informe Semanal

Títulos Públicos

SOBERANOS EN DÓLARES							Información al 20-12
Ticker	Maturity	Próx. Vto	TIR	Duration	Precio	Var.semanal	
AL29	9/7/2029	9/1/2025	11,63%	2,0	81,0	1,5%	
AL30	9/7/2030	9/1/2025	11,85%	2,5	74,0	1,2%	
AL35	9/7/2035	9/1/2025	11,27%	6,4	68,1	1,4%	
AE38	9/1/2038	9/1/2025	11,64%	5,5	71,6	0,8%	
AL41	9/7/2041	9/1/2025	10,78%	6,9	64,6	1,0%	
GD29	9/7/2029	9/1/2025	10,51%	2,1	82,7	0,1%	
GD30	9/7/2030	9/1/2025	11,23%	2,5	75,0	1,4%	
GD35	9/7/2035	9/1/2025	11,16%	6,4	68,5	1,5%	
GD38	9/1/2038	9/1/2025	11,28%	5,6	72,9	1,0%	
GD41	9/7/2041	9/1/2025	10,83%	6,9	64,4	2,2%	
GD46	9/7/2046	9/1/2025	10,47%	6,3	69,7	3,2%	

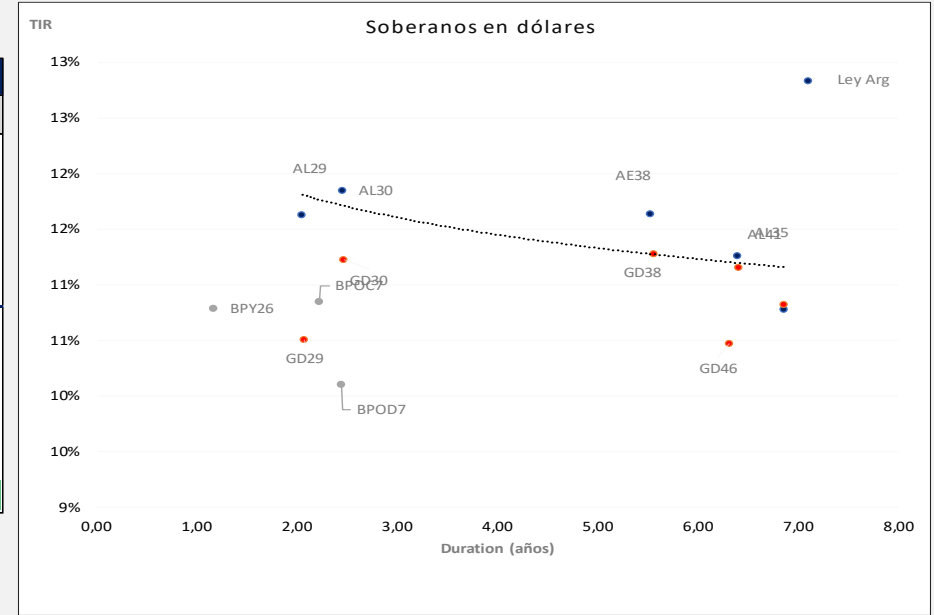

BOPREAL											Información al 20-12
Ticker	Maturity	Próx. Vto	TIR	Duration	Put Afip	TIR Afip	Duration Afip	Precio	Var.semanal		
BPOA7	31/10/2027	30/4/2025	7,58%	2,45	30/4/2025	23,97%	0,35	95,06	1,2%		
BPJ25	30/6/2025	31/12/2024	-10,66%	0,27				60,16	2,8%		
BPOB7	31/10/2027	30/4/2025	9,34%	2,44	30/4/2026	13,19%	1,31	91,35	0,4%		
BPY26	1/6/2026	28/2/2025	10,79%	1,17				92,00	1,6%		
BPOC7	31/10/2027	30/4/2025	10,31%	2,44	30/4/2027	10,85%	2,22	89,40	0,2%		
BPOD7	31/10/2027	30/4/2025	10,11%	2,44				89,80	1,3%		

Informe Semanal

Títulos Públicos



FIRST
CAPITAL MARKETS

SOBERANOS AJUSTADOS POR CER			Información al 20-12			
Ticker	Maturity	Próx. Vto	TIR	Duration	Precio	Var.semanal
TZX5	14/2/2025	14/2/2025	5,1%	0,1	632,6	0,6%
TZXM5	31/3/2025	31/3/2025	4,6%	0,3	138,5	-1,1%
TZXY5	30/5/2025	30/5/2025	6,3%	0,4	102,8	1,2%
TZX25	30/6/2025	30/6/2025	6,6%	0,5	200,7	0,9%
TZXO5	31/10/2025	31/10/2025	6,5%	0,8	100,0	-2,3%
TX25	9/11/2025	9/5/2025	3,6%	0,8	1075,0	1,7%
TZXD5	15/12/2025	15/12/2025	7,8%	0,9	173,7	1,1%
TZXM6	31/3/2026	31/3/2026	8,6%	1,2	135,4	1,0%
TZX26	30/6/2026	30/6/2026	8,8%	1,4	222,5	1,1%
TZXO6	31/10/2026	31/10/2026	8,8%	1,7	90,2	1,3%
TX26	9/11/2026	9/5/2025	8,2%	1,0	1687,5	1,4%
TZXD6	15/12/2026	15/12/2026	9,1%	1,8	157,2	0,8%
TZXM7	31/3/2027	31/3/2027	8,6%	2,1	116,3	2,6%
TZX27	30/6/2027	30/6/2027	9,0%	2,3	203,5	1,8%
TZXD7	15/12/2027	15/12/2027	9,1%	2,7	144,0	0,8%
TZX28	30/6/2028	30/6/2028	9,1%	3,2	186,0	1,2%
TX28	9/11/2028	9/5/2025	9,0%	1,8	1583,0	1,2%
DICP	30/12/2032	30/12/2024	5,5%	3,2	38855,0	1,3%
PARP	30/12/2038	30/3/2025	8,6%	7,3	21100,0	-1,7%
CUAP	30/12/2045	30/12/2024	8,8%	9,8	26825,0	0,5%

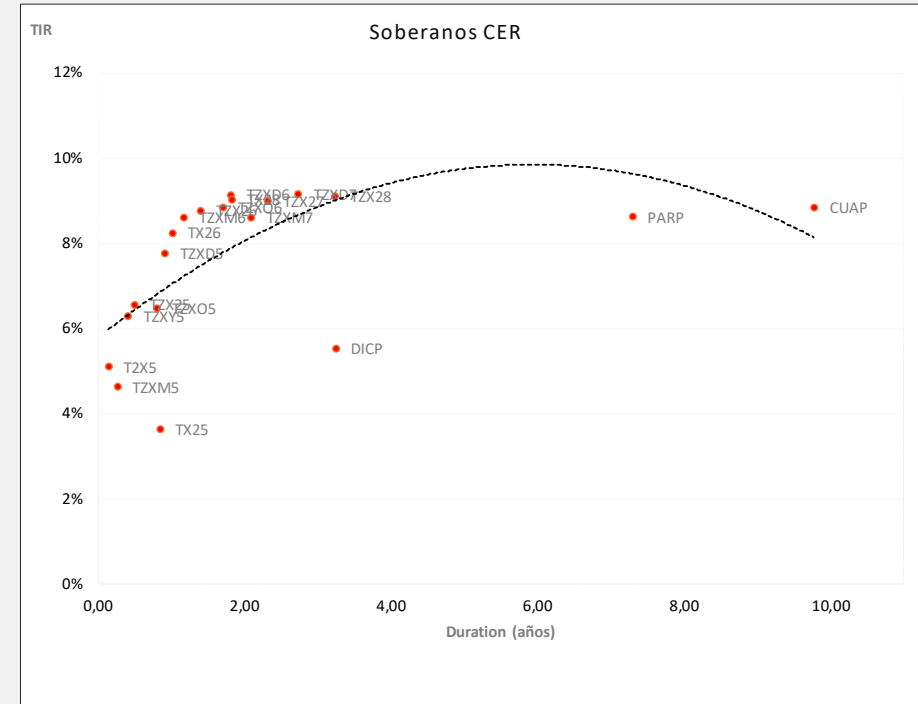

SOBERANOS DOLLAR LINKED			Información al 20-12			
Ticker	Maturity	Próx. Vto	TIR	Duration	Precio	Var.semanal
TV25	31/3/2025	31/3/2025	4,02%	0,27	101400,00	1,9%
TZV25	30/6/2025	30/6/2025	5,13%	0,52	99660,00	3,3%
TZVD5	15/12/2025	15/12/2025	7,84%	0,98	95000,00	1,1%
TZV26	30/6/2026	30/6/2026	8,78%	1,52	90010,00	4,7%

Informe Semanal

Títulos Públicos

SOBERANOS TASA DE REFERENCIA FIJA			Información al 20-12			
Ticker	Maturity	Próx. Vto	TIR	Duration	Precio	Var.semanal
TO26	17/10/2026	17/4/2025	30,3%	1,6	85,5	1,3%

LECAPS - BONCAPS			Información al 20-12			
Ticker	Maturity	Próx. Vto	TIR	Duration	Precio	Var.semanal
S17E5	17/1/2025	17/1/2025	38,99%	0,07	128,26	0,5%
S31E5	31/1/2025	31/1/2025	38,72%	0,11	166,72	0,5%
S14F5	14/2/2025	14/2/2025	37,15%	0,15	115,80	0,5%
S28F5	28/2/2025	28/2/2025	35,02%	0,18	149,80	0,6%
S14M5	14/3/2025	14/3/2025	36,81%	0,22	117,50	0,3%
S31M5	31/3/2025	31/3/2025	36,72%	0,27	143,05	0,1%
S16A5	16/4/2025	16/4/2025	36,54%	0,31	119,05	0,3%
S28A5	28/4/2025	28/4/2025	35,80%	0,35	117,70	0,6%
S16V5	16/5/2025	16/5/2025	35,53%	0,39	121,39	0,2%
S30Y5	30/5/2025	30/5/2025	35,71%	0,43	119,45	-0,2%
S18J5	18/6/2025	18/6/2025	35,53%	0,48	127,45	0,0%
S30J5	30/6/2025	30/6/2025	35,33%	0,52	125,35	0,1%
S31L5	31/7/2025	31/7/2025	34,45%	0,60	123,60	0,9%
S15G5	15/8/2025	15/8/2025	34,14%	0,64	121,50	0,6%
S29G5	29/8/2025	29/8/2025	33,78%	0,68	129,30	0,9%
S12S5	12/9/2025	12/9/2025	32,78%	0,72	129,60	1,3%
S30S5	30/9/2025	30/9/2025	32,79%	0,77	128,40	1,1%
T17O5	17/10/2025	17/10/2025	32,32%	0,82	126,40	1,5%
S31O5	31/10/2025	31/10/2025	28,77%	0,85	107,00	1,9%
T15D5	15/12/2025	15/12/2025	31,70%	0,98	130,50	1,4%
T30E6	30/1/2026	30/1/2026	31,63%	1,10	105,00	0,7%
T13F6	13/2/2026	13/2/2026	31,63%	1,14	105,90	1,3%

DUALES			Información al 20-12			
Ticker	Maturity	Próx. Vto	TIR	Duration	Precio	Var.semanal
TDE25	31/1/2025	31/1/2025	-88,64%	0,1	129.100	1,0%
			8,93%	0,1	129.100	

* Parámetros DL

* Parámetros CER

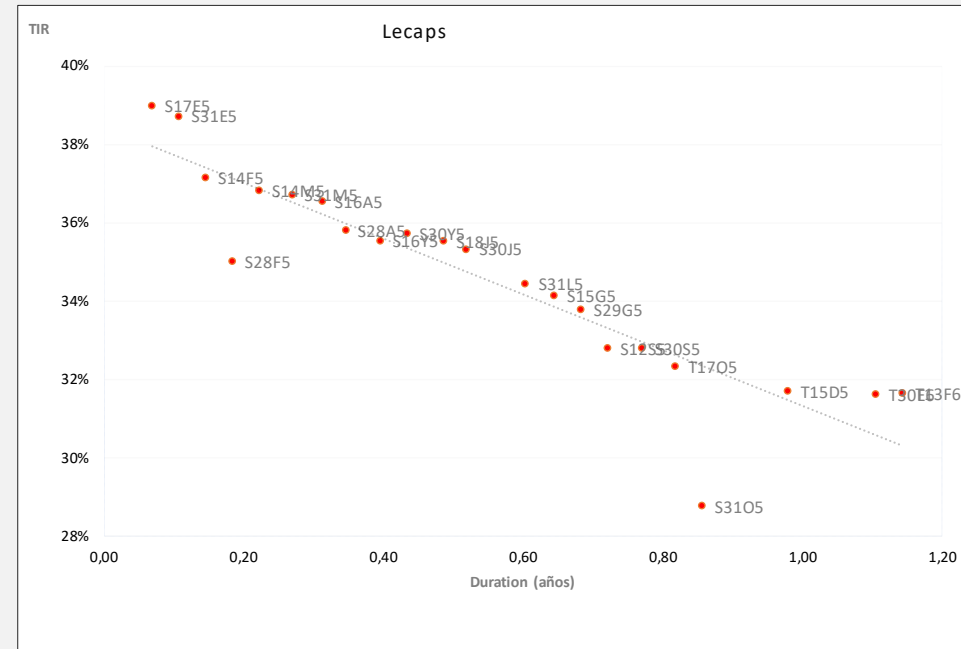

Informe Semanal

Obligaciones negociables Hard Dollar



FIRST
CAPITAL MARKETS

ON HARD DOLLAR (15 DE MAYOR LIQUIDEZ)

Ticker- Ley	Emisora	Calificación	Volumen diario
YMCQO-Argentina	YPF - Clase 25	AAA (FIX)	480.587,00
YMCJO-NY	YPF - Clase 18	AAA (FIX)	363.596,00
YMCIO-NY	YPF - Clase 17	AAA (FIX)	317.411,00
YCA60-NY	YPF - Clase 39	AAA (FIX)	265.000,00
YMCHO-NY	YPF - Clase 16	AAA (FIX)	236.581,00
GNCXO-NY	Genneia - Clase 31	AA (Moody´s)	151.000,00
DNC30-Argentina	Edenor - Clase III	A (FIX)	109.482,00
MTCGO-NY	Mastellone - Clase G	A (Moody's)	85.806,00
CS440-Argentina	Cresud - Clase 44	AA+ (FIX)	81.323,00
ARC10-NY	puertos Argentina 2000 - Cla:	AA+ (FIX)	80.000,00
TLC50-NY	Telecom - Clase 5	AA+ (FIX)	76.000,00
MRCAO-NY	Gemsa - CTR - Clase 10	A (FIX)	75.347,00
MGC90-NY	Pampa - Clase 9	AA+ (FIX)	71.830,00
CP320-Argentina	CGC - Clase 32	AA - (FIX)	53.980,00
LMS70-Argentina	Aluar - Clase 7	AAA (FIX)	50.707,00

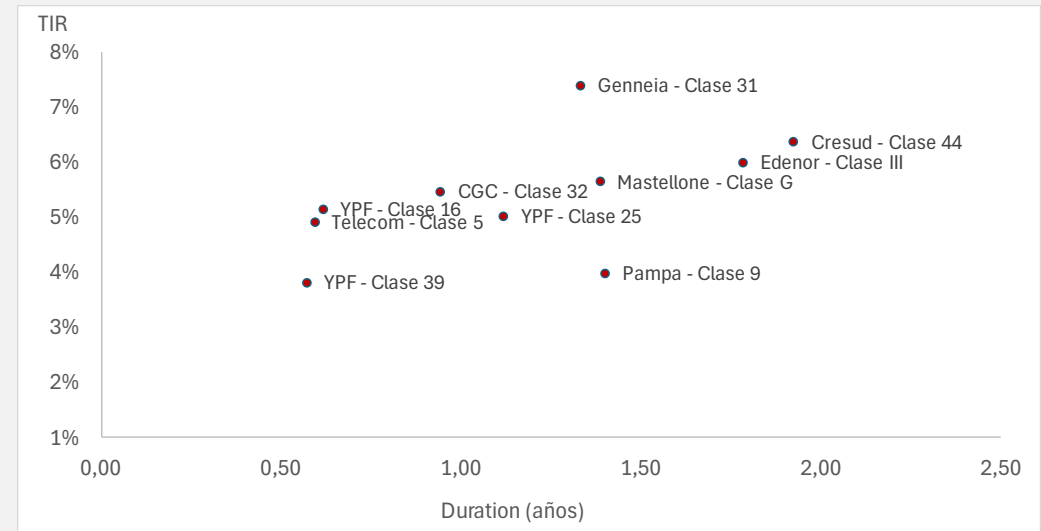

Informe Semanal

Dólar y ROFEX

FUTUROS DE DÓLAR ROFEX al 20/12							
Vencimiento	Precio	Var. Semanal	Tasa Forward (30 días)	TNA Implícita plazo	TEA	Open Interest	Volumen
30-12-24	1036,50	-0,096%	1,1%	39,5%	48,1%	789.935	35.245
31-01-25	1063,50	0,5%	2,6%	32,3%	37,3%	858.650	21.263
28-02-25	1080,00	0,7%	1,6%	27,8%	31,1%	446.653	14.717
31-03-25	1095,00	0,9%	1,4%	24,5%	26,8%	315.462	4.335
30-04-25	1115,00	1,0%	1,8%	24,3%	26,3%	219.144	3.100
30-05-25	1132,50	1,2%	1,6%	23,7%	25,3%	138.663	322
30-06-25	1150,00	1,5%	1,5%	23,1%	24,4%	188.747	2.303

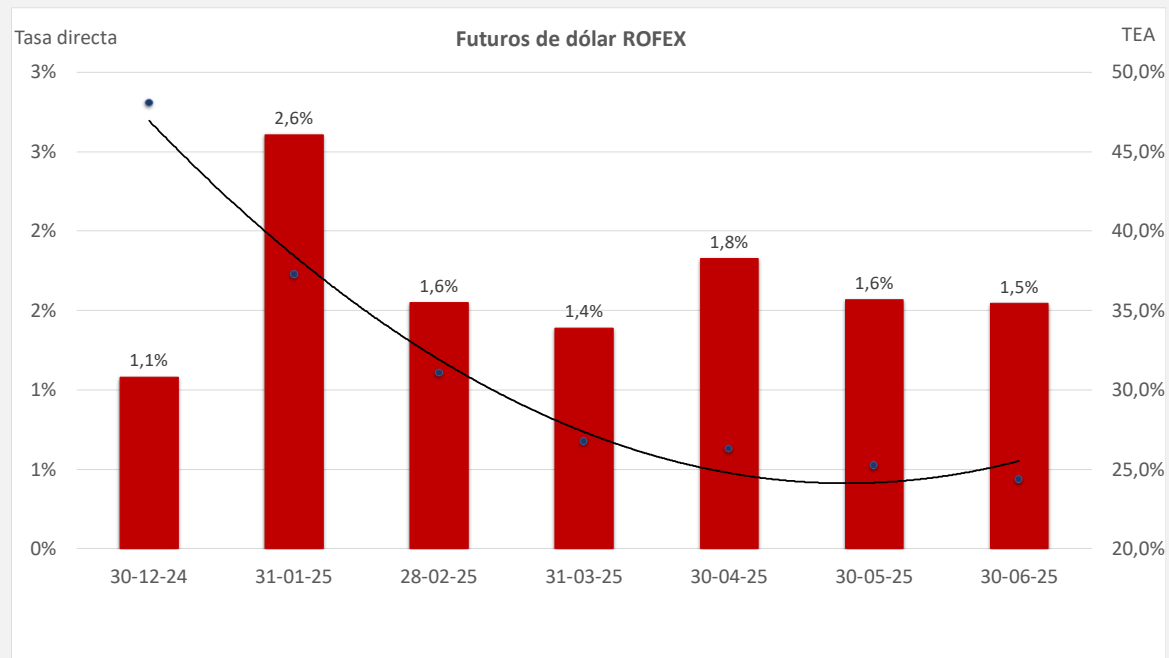

Informe Semanal

Brecha Dólar Oficial /MEP



FIRST
CAPITAL MARKETS

EVOLUCIÓN DÓLAR CAM1 - MAE

Fecha	Cotización	Var. Mensual	Var. YTD
20/12/2024	1025,42	1,35%	26,83%

Brechas MEP y CCL

Cotización MEP	Brecha MEP	Cotización CCL	Brecha CCL
1141,89	11,36%	1164,91	13,60%

TIPO DE CAMBIO REAL MULTILATERAL

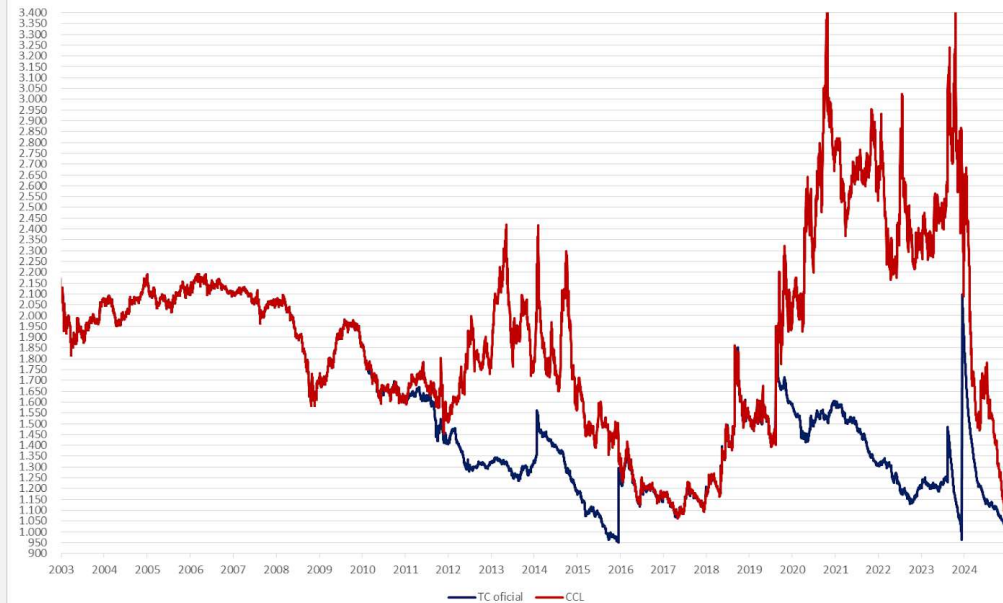

TC real bilateral ARG vs BRL al FX Oficial

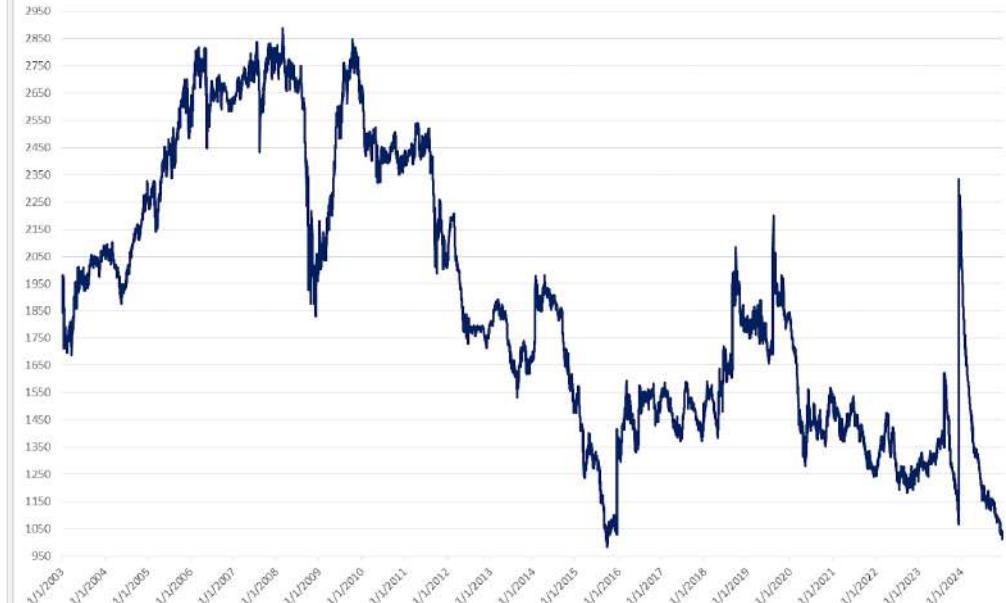

Informe Semanal

Índice Merval en dólares cable



FIRST
CAPITAL MARKETS



Informe Semanal

Evolución Cedears de ETFs en ARS

Evolución % en ARS CEDEARS DE ETFs últimos 12 meses

Cedear de ETF	Var % ARS
SPYm.BA	55,2%
DIAm.BA	42,1%
XLFm.BA	48,9%
EWZm.BA	-18,6%
QQQm.BA	56,8%
ARKKm.BA	36,1%
XLEm.BA	18,6%
EEMm.BA	29,5%
CCL	30,7%

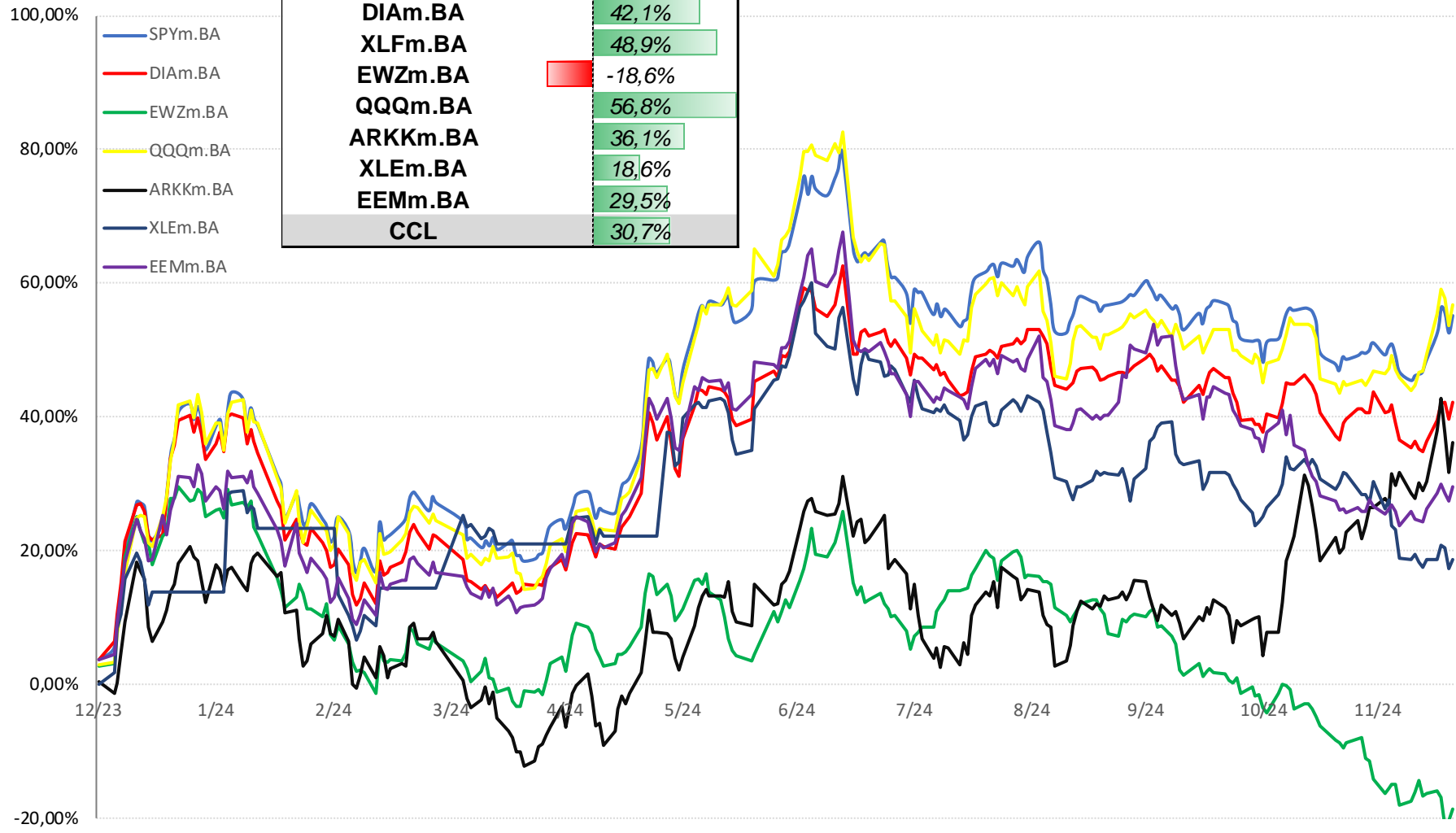

Informe Semanal

Evolución Merval

(1)



FIRST

CAPITAL MARKETS

COTIZACIÓN Merval AL 20/12						
Panel Líder Merval	Última	Var % Diaria	Var % Semanal	Var % YTD	Volumen	
Índice Merval	2.467.561,97	1,97%	7,70%		172,94%	-
ALUAR	\$ 914,00	-1,83%	2,24%		5,06%	1.104.911
MACRO	\$ 11.400,00	2,70%	18,75%		365,96%	238.037
BYMA	\$ 428,00	0,94%	16,30%		162,42%	5.498.955
CENTRAL PUERTO	\$ 1.610,00	2,55%	0,94%		87,07%	1.549.228
COMER DEL PLATA	\$ 244,50	-1,31%	8,19%		237,71%	3.751.463
CABLEVISION HOLD	\$ 7.150,00	1,13%	-2,05%		96,29%	12.481
EDENOR	\$ 2.490,00	1,01%	-0,60%		167,41%	1.515.844
FRANCES	\$ 6.950,00	4,20%	13,01%		296,42%	277.071
GP FIN GALICIA	\$ 7.410,00	2,35%	13,48%		386,00%	3.568.831
MIRGOR	\$ 26.200,00	2,64%	-2,15%		155,51%	8.138
PAMPA ENERGIA	\$ 4.045,00	2,41%	4,52%		117,00%	1.956.370
GPO SUPERVIELLE	\$ 3.630,00	6,45%	32,24%		375,52%	1.389.488
TRAN GAS NORTE C	\$ 4.185,00	3,21%	3,59%		159,27%	282.331
TRAN GAS DEL SUR	\$ 6.590,00	3,45%	1,23%		130,50%	377.982
TRANSENER	\$ 2.780,00	-4,79%	16,32%		131,67%	1.405.853
TERNIUM ARG	\$ 910,00	-2,57%	-0,66%		-	1.047.658
GP FINAN VALORES	\$ 420,50	0,12%	12,13%		95,05%	1.274.359
YPF SOCIEDAD	\$ 49.350,00	3,13%	7,05%		209,05%	582.124

(1) Cotización en ARS

Informe Semanal

Cotizaciones ADRs

(1)



FIRST
CAPITAL MARKETS

COTIZACIÓN ADRs AL 20/12						
Ticker		Último	Var % Diaria	Var % Semanal	Var % YTD	Volumen
ETF MSCI Argentina		82,79	2,26%	-5,05%	60,91%	
FRANCES		\$ 18,00	6,64%	3,51%	288,33%	981.033
MACRO		\$ 97,86	2,75%	7,93%	282,08%	200.985
CRESUD		\$ 12,48	-0,08%	-11,99%	46,02%	352.530
EDENOR		\$ 42,62	0,33%	-10,03%	118,68%	200.536
GP FIN GALICIA		\$ 63,61	3,77%	2,98%	294,93%	1.185.467
PAMPA		\$ 86,30	1,57%	-4,65%	77,39%	170.617
GPO SUPERVIELLE		\$ 15,50	6,90%	18,96%	283,70%	239.900
TELECOM		\$ 11,92	1,45%	-13,31%	63,61%	230.997
TRAN GAS DEL SUR		\$ 28,17	2,44%	-6,47%	88,93%	246.464
TENARIS		\$ 37,30	1,07%	-4,57%	6,59%	1.346.222
YPF		\$ 42,42	2,40%	-1,63%	149,35%	1.288.631
IRSA		\$ 15,35	2,06%	-9,71%	110,19%	107.216
CENTRAL PUERTO		\$ 13,87	2,36%	-7,29%	55,72%	40.337
TERNIUM ARG		\$ 29,13	0,24%	-9,11%	-31,72%	165.028
CORP AMERICA		\$ 19,05	2,20%	-6,11%	17,81%	40.903
DESPEGAR		\$ 14,63	-0,61%	-13,79%	54,98%	245.809
LOMA		\$ 11,81	0,17%	-11,00%	66,57%	51.078
MERCADO LIBRE		\$ 1.720,25	3,26%	-9,36%	8,77%	459.994

(1) Cotización en USD

Informe Semanal

Cotizaciones Cedears

(1)



FIRST

CAPITAL MARKETS

COTIZACIÓN CEDEARs AL 20/12								
Ticker		Último	Var % Diaria	Var % Semanal	Var % YTD		Volumen	
APPLE		\$ 14.625,00	1,92%	10,59%		61,0%	77.793	
TESLA		\$ 34.050,00	2,18%	13,69%		-	114.372	
PETROBRAS		\$ 15.175,00	1,51%	0,05%		11,7%	46.104	
ALIBABA GROUP		\$ 10.650,00	-1,16%	0,71%		33,2%	72.625	
GENERAL ELECTRIC		\$ 24.450,00	3,06%	8,31%		61,3%	1.865	
MICROSOFT CORP		\$ 16.875,00	0,15%	5,47%		44,0%	16.761	
BARRICK GOLD		\$ 8.980,00	2,63%	-4,97%		9,0%	68.996	
VALE		\$ 5.190,00	2,37%	-1,63%		-	105.302	
BANCO ITAÚ		\$ 5.950,00	2,41%	0,00%		-	16.064	
AMAZON		\$ 1.810,00	0,84%	6,16%		80,5%	354.744	
BANCO BRADESCO		\$ 2.270,00	3,65%	-2,37%		-	427.776	
GOOGLE		\$ 3.855,00	2,39%	8,90%		69,9%	288.844	
MC DONALD'S		\$ 14.200,00	1,79%	6,77%		-	3.836	
NETFLIX		\$ 22.100,00	1,49%	5,49%		128,8%	1.808	
FACEBOOK		\$ 28.875,00	0,52%	2,84%		104,8%	9.204	
COCA COLA		\$ 14.600,00	0,69%	8,75%		34,8%	105.945	
BERKSHIRE HATHAWAY		\$ 24.050,00	1,58%	7,37%		56,6%	18.639	
BIOCERES SEMILLAS		\$ 7.240,00	0,56%	-0,82%		-72,1%	24.195	

(1) Cotización en ARS

Para mayor información sobre la Newsletter o sobre FIRST Capital Markets, por favor contáctenos:

Mesa de Operaciones: mesa@firstcma.com / 011 5239-3336

José Luis Garófalo

Vicepresidente Ejecutivo

Maria Rita Franchini

Compliance / Administración

Silvina Podesta

Compliance

Eugenia Magetti

Back Office

Franco Vale

Back Office

Pedro A. Cristiá, CFA

Gerente General

Victoria Mosquera

Mesa de Operaciones

Thiago Solovei

Mesa de Operaciones

Camila Stagnaro

Mesa de Operaciones

David Martínez Yafar

Middle Office

Martin Wolkowicz

Analista

Rodrigo Terré, CFA

Gerente de Mercado de Capitales

Alejandro Caramella

Head Portfolio Manager

Natalia Trilla

Portfolio Analyst

Joaquin Aranguiz Atrio

Portfolio Analyst



FIRST

CAPITAL MARKETS

BUENOS AIRES

25 de Mayo 596 - Piso 19, Oficina "A"
C1002ABL, Ciudad de Buenos Aires.
(+54 11) 5235 1032
contacto@firstcma.com

FIRST Capital Markets S.A.

Agente de Negociación
registrado bajo el N° 532 de la C.N.V.
AAPIC – Fondos Comunes de Inversión
registrado bajo el N° 49 de la C.N.V.